

**Kedves Lakók!**

Lakókörnyezetünk értékeinek megőrzése érdekében fontosnak tartjuk, hogy az épített és természeti környezetünk fejlesztése során az Önök véleményét is megismerjük. Közös érdekünk, hogy régi és új épületeink hozzájáruljanak településünk képének jobbá tételéhez, harmonikusan illeszkedjenek hagyományos épített és természeti környezetünkbe.

Szeretnénk minél pontosabb képet kapni a településen élők véleményéről a Településképi Arculati Kézikönyv és településképi rendelet készítéséhez.

A kitöltés természetesen névtelen, az adatokat titkosan kezeljük, a válaszadás önkéntes. Köszönjük, hogy segíti munkánkat.

**Kérjük, hogy a kitöltés során jelölje meg az Önnek megfelelő választ!**

1. Mit gondol, melyek Balatonújlak elsődleges értékei?

- |  |  |
|--|--|
| <input type="checkbox"/> épített környezete    | <input type="checkbox"/> kulturális öröksége |
| <input type="checkbox"/> természeti adottságai | <input type="checkbox"/> egyéb:              |

2. Ha ismerősének kellene bemutatnia a települést, aki nem járt még Balatonújlakon, mi lenne az a három érték, amit mindenképpen megemlítenie vagy megmutatna?

1. 2. 3.

3. Mit tart értéknek Balatonújlak épített környezetében? Nevezzen meg legalább hármat.

1. 2. 3.

4. Mik azok, amiket legjobban szeret a településén? (Több választ is megjelölhet!)

- |                                    |  |   |
|------------------------------------|--|---|
| <input type="checkbox"/> házak     | <input type="checkbox"/> az utcák fái, fasorok | <input type="checkbox"/> épített örökség: |
| <input type="checkbox"/> kertek    | <input type="checkbox"/> parkok                | <input type="checkbox"/> erdők            |
| <input type="checkbox"/> kerítések | <input type="checkbox"/> templom               |   |

5. Mit lát problémának? (Több választ is megjelölhet!)

- |   |  |   |
|---|--|---|
| <input type="checkbox"/> kevés a járda                | <input type="checkbox"/> kevés a fa                  | <input type="checkbox"/> nincs elég parkoló hely az utcákon |
| <input type="checkbox"/> szűkek a kocsibejárók        | <input type="checkbox"/> szűk a házak előtti zöldsáv | <input type="checkbox"/> nem lehet biztonságosan közlekedni |
| <input type="checkbox"/> megoldatlan esővíz-elvezetés | <input type="checkbox"/> nagy a forgalom             | <input type="checkbox"/> egyéb:                             |
| <input type="checkbox"/> szűkek az utcák              |  |   |

6. Milyen épületeket szeretne látni a településen?

- |   |  |
|---|--|
| <input type="checkbox"/> az utcaképhez illeszkedőket          | <input type="checkbox"/> sokfélét, színben is különbözőt |
| <input type="checkbox"/> sokfélét, csak színben illeszkedőket | <input type="checkbox"/> egyszerű, de modern épületeket  |

7. Milyen színű épületeket látna szívesen az utcájában? (Több választ is megjelölhet!)

- |                                      |                                  |  |
|--------------------------------------|----------------------------------|--|
| <input type="checkbox"/> homokszínűt | <input type="checkbox"/> kéket   | <input type="checkbox"/> narancssárgát |
| <input type="checkbox"/> sárgát      | <input type="checkbox"/> vöröset | <input type="checkbox"/> egyéb:        |
| <input type="checkbox"/> fehérét     | <input type="checkbox"/> szürkét |  |

8. És milyen színűt NEM szeretne az utcájában látni? (Több választ is megjelölhet!)

- |                                      |                                  |  |
|--------------------------------------|----------------------------------|--|
| <input type="checkbox"/> homokszínűt | <input type="checkbox"/> kéket   | <input type="checkbox"/> narancssárgát |
| <input type="checkbox"/> sárgát      | <input type="checkbox"/> vöröset | <input type="checkbox"/> egyéb:        |
| <input type="checkbox"/> fehérét     | <input type="checkbox"/> szürkét |  |

9. Ön szerint Balatonújlak szabályozhatja, hogy milyen színűre festhetik a lakók a házakat?

- Igen, minden ház esetében       Igen, de csak az új építésű házak esetében       Nem  
 Nem tudom eldönteni

10. Balatonújlakon milyen tetőforma illik legjobban a házakhoz? (Több típust is megjelölhet!)

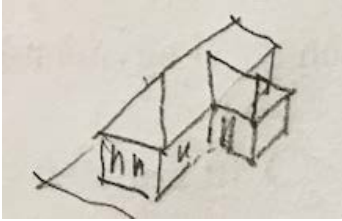

nyeregtető

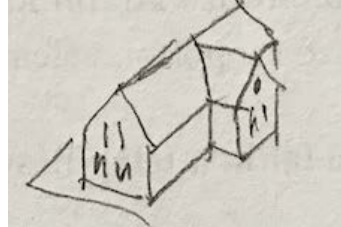

oromfalas tető

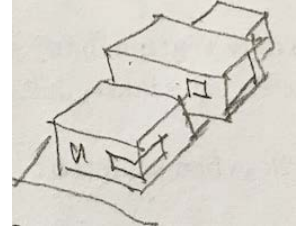

lapos tető



sätortető

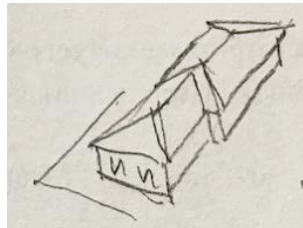

mediterrán tető

11. Ha lehetősége lenne rá előírná-e, hogy milyen típusú tetővel épüljenek az új házak Balatonújlakon?

- igen       nem

12. Ön szerint mikor kellemesebb Balatonújlak utcája?

- ha sokféle formájú és tetejű épület van       ha csak néhány típus van  
 ha minden épület szinte egyforma       nincs véleményem róla

13. Ön szerint a faluban milyen lakóház épülhessen? (Több választ is megjelölhet!)

- földszintes       több emeletes       társasház  
 tetőtér beépítéses       egy telken egy lakóház       többalakásos lakóház  
 1 emeletes       egy telken két lakóház

14. Ön szerint a faluban milyen középület épülhessen? (Több választ is megjelölhet!)

- földszintes       több emeletes       egy telken több épület – legfeljebb mennyi?  
 tetőtér beépítéses       egy telken egy épület  
 1 emeletes

15. Ön szerint a faluban milyen üzemi épület épülhessen? (Több választ is megjelölhet!)

- földszintes       több emeletes       egy telken több épület – legfeljebb mennyi?  
 tetőtér beépítéses       egy telken egy épület  
 1 emeletes

16. Milyen tetőfedést NEM látna szívesen az utcában ahol lakik? (Több típust is megjelölhet!)

- agyag cserép       színes pala       cserepes lemez fémből  
 színes mázas cserép       hullámpala       nád  
 mediterrán cserép       fa zsindely       egyéb:  
 szürke pala       bitumenes zsindely (kanadai tegola)

17. Ültetne-e még fát abba az utcába, ahol lakik?

- igen  nem  talán

18. Ültetne-e még fát vagy bokrot a kertjébe?

- igen, fát  mindkettőt  
 igen, bokrot  egyiket sem

19. Milyen kerítések látna szívesen a településen? (Kérem max. 3 típust jelöljön meg!)

- sövény  kovácsoltvas  semmilyen  
 tömör téglafal  beton  
 drótháló  fa

20. Melyik fajta hirdetést tartja jónak a falu utcáin? (Több típust is megjelölhet!)

- hirdetőtábla  hangosbeszélő  egyéb:  
 ajtóra, oszlopra ragasztott papírlap  óriásplakát

21. Ön szerint a régi házak felújításánál, átépítésénél mi az, amit meg kellene őrizni? (Több választ is megjelölhet!)

- homlokzatszínezését  tetőfedés anyagát  egyéb:  
 homlokzat színét (tömör)  lábazat anyagát  
 ablak típusát (ablakosztást)  semmit

22. Ön mit tart a legnagyobb problémának a jelenlegi faluképben?

- romos épületeket  növények hiányát  nem tudom  
 rendezetlen utcaképet  közterület minőségét  egyéb:  
 zavaró reklámhordozókat  parkoló autókat

23. Ön szerint van-e olyan településrész, amelynek az utcaképe értékes, amely jellegzetes, és jó lenne, ha hosszútávon is fennmaradna a jelenlegi állapotában?

- Van  Nincs

Ha van, akkor merre található? .....

Ha van, mi tetszik benne Önnek? .....

24. Mik azok a konkrét épületek és területek, amiket megtartásra vagy védelemre javasol? régi fotók beküldhetők

.....

25. Ön szerint érdemes lenne-e szabályozni az épületek formai kialakítását, és az anyaghasználatát, hogy az utcakép egységes legyen, vagy mindenki építsen azt, amit szeretne?

- Célszerű lenne szabályozni az épületek formai kialakítását, és az anyaghasználatát  
 bizonyos szempontból: .....  
 Nem célszerű szabályozni, mindenki építsen azt, amit szeretne.

26. Ha Ön szabályozná az épületek kialakítását, akkor mi az, amit ebben fontosnak tart? (többet is megjelölhet)

- A telek beépítési módja (pl. hova célszerű építeni az épületeket a telken, az előkert méretet). Mit javasol?  
.....  
 Épülettömeg és homlokzati arányokat (pl. oromfalas legyen, a homlokzati szélességet, tetőhajlásszöveget, stb.). Mit javasol? .....

- Anyaghasználatot (pl. természetes anyaghasználat, vakolt felület, kő, fa, cserép).

Mit javasol?.....

Egyéb javaslata: .....

27. A táji és természeti értékek közül melyeket tartja elsősorban megőrzendőnek Balatonújlakon?

1. 2. 3.

28. Egyéb javaslat, észrevétel a település képével kapcsolatban:

.....

Végül néhány személyesebb kérdés...

1. Mióta él a településen? .....

2. Melyik településről költözött ide? (Kérem, adja meg a település nevét vagy irányítószámát!)

.....

**A kitöltött kérdőív a lakossági fórumon is leadható, de legkésőbb 2017. július 20-ig kérjük visszajuttatni:**

- személyesen: Balatonújlak Község Önkormányzata
- postai úton: Balatonújlak Község Önkormányzata 8712 Balatonújlak, Templom u. 3.
- a kérdőív letölthető a [www.balatonujlak.hu](http://www.balatonujlak.hu) címről, és elektronikusan elküldhető a [hivatal@kethely.hu](mailto:hivatal@kethely.hu) címre.

**Köszönjük, hogy válaszaival segítette munkánkat!**